Общество с ограниченной ответственностью
«ТВИНС Балтия»

127018, г. Москва, ул. Складочная, д. 3, стр. 2; 236039, г. Калининград, ул. Мусорского, 10-8А
ОГРН 1123926057090, ИНН 3906275546, КПП 390601001
тел./факс: +7(495) 689-17-30, +7(495) 689-26-31, +7(4012) 91-82-21; тел.: +7(903) 669-39-13
twinsco@yandex.ru, twins@truba-twins.ru, baltiya@truba-twins.ru, www.truba-twins.ru

КОМПЛЕКТАЦИЯ СИСТЕМ КОРСИС, КОРСИС ПРО и ПЕРФОКОР, ДЕТАЛИ СБОРНЫХ КОЛОДЦЕВ ТУ 2248-045-73011750-2015

с 02 октября 2017 г. *Цены указаны в рублях, без учета НДС, за 1 шт.*

Номинальный диаметр труб, мм	Муфты	Муфты ремонтные (с удаленным центр. упором)	Муфты для прохода через ЖБИ	Уплот. кольца
Для труб по номинальному наружному диаметру (OD)				
110	89,00	89,00	89,00	32,00
160	162,00	162,00	162,00	59,00
200	285,00	285,00	285,00	59,00
250	339,00	339,00	339,00	139,00
315	605,00	605,00	605,00	250,00
400	1 210,00	1 210,00	1 210,00	574,00
500	2 184,00	2 184,00	2 184,00	974,00
630	3 728,00	3 728,00	3 728,00	1 847,00
800	6 239,00	6 239,00	2 971,00 *	2 941,00
1000	10 949,00	10 949,00	5 214,00 *	5 286,00
1200	18 799,00	18 799,00	8 952,00 *	8 309,00
Для труб по номинальному внутреннему диаметру (ID)				
200	251,00	251,00	251,00	98,00
300	1 178,00	1 178,00	561,00 *	460,00
400	2 479,00	2 479,00	1 180,00 *	1 108,00
500	4 359,00	4 359,00	2 076,00 *	2 018,00
600	6 920,00	6 920,00	3 295,00 *	3 440,00
800	14 853,00	14 853,00	7 073,00 *	8 066,00

* - цена указана на одинарные полумуфты, достаточные по длине для прохода через стенку ЖБ колодца стандартной конструкции. Под заказ возможно изготовление удлиненной (двойной) муфты.

Переходы эксцентрические с одного диаметра труб КОРСИС на другой

при соединении трубы с полумуфтой (раструбом) используется уплотнительное кольцо

Д, мм	Цена, р.	Д, мм	Цена, р.	Д, мм	Цена, р.
Для труб по номинальному наружному диаметру (OD)				**переходные (ID/OD)**	
160x110	644,00	**500x250**	3 016,00	**300IDx200OD**	1 875,00
200x110	809,00	**500x400**	3 685,00	**300IDx315OD**	2 221,00
200x160	930,00	**630x315**	4 575,00	**400IDx315OD**	3 290,00
250x110	923,00	**630x500**	5 677,00	**400IDX400OD**	3 722,00
250x200	1 152,00	**800x400**	6 881,00	**500IDx400OD**	5 406,00
315x160	1 367,00	**800x630**	8 566,00	**500IDx500OD**	6 004,00
315x250	1 583,00	**1000x630**	11 997,00	**600IDx500OD**	6 653,00
400x200	2 048,00	**1000x800**	13 467,00	**600IDx630OD**	8 707,00
400x315	2 394,00	**1200x800**	18 711,00	**800IDx630OD**	13 924,00
500x160	2 800,00	**1200x1000**	21 454,00	**800IDx800OD**	15 073,00
Для труб по номинальному внутреннему диаметру (ID)					
300x200	1 870,00	**500x400**	5 910,00	**800x300**	12 112,00
400x200	2 946,00	**600x300**	6 892,00	**800x400**	12 954,00
400x300	3 596,00	**600x400**	7 734,00	**800x500**	14 084,00
500x300	5 096,00	**600x500**	8 864,00	**800x600**	15 578,00

Фитинги литые раструбные, используются с уплотнительным кольцами

Диаметр, мм	Отводы 90º	Отводы 45º	Тройники 90º	Тройники 45º	Сварные переходы на трубу ПВХ
	Цена, руб. за 1 шт., без учета НДС				
Для труб по номинальному наружному диаметру (OD)					
110	305,00	264,00	2491,00 *	2614,00 *	4 950,00
160	582,00	497,00	2491,00 *	2614,00 *	5 023,00
200	2534,00 *	1580,00 *	3387,00 *	3565,00 *	5 574,00
250	3759,00 *	2282,00 *	3664,00 *	4409,00 *	*-импорт Ecopal

Фитинги сварные сегментные, используются с муфтами и уплотнительным кольцами

* отводы в формованном исполнении

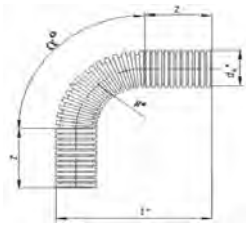

Диаметр, мм	Отводы сварные		Тройники сварные		Заглушки сварные	Переход на ПЭ сварной
	0-45º	60-90º	45º	90º		
	Цена, руб. за 1 шт., без учета НДС					
Для труб по номинальному наружному диаметру (OD)						
110	312,00 *	576,00 *	780,00	709,00	241,00	477,00
160	471,00 *	879,00 *	1 119,00	1 400,00	407,00	895,00
200	636,00 *	1 209,00 *	1 578,00	1 695,00	546,00	1 292,00
250	1 115,00	1 889,00	2 111,00	2 183,00	669,00	2 080,00
315	1 682,00	2 944,00	4 749,00	4 438,00	1 048,00	3 123,00
400	2 943,00	5 459,00	7 038,00	6 629,00	1 618,00	5 121,00
500	4 915,00	8 977,00	10 642,00	10 569,00	2 485,00	7 606,00
630	7 445,00	14 213,00		27 099,00	3 735,00	13 061,00
800	25 488,00	42 271,00		54 450,00	7 443,00	26 559,00
1000	34 949,00	59 462,00		74 929,00	10 484,00	49 238,00
1200	50 741,00	81 539,00		96 586,00	13 763,00	67 125,00
Для труб по номинальному внутреннему диаметру (ID)						
200	895,00	1 535,00	1 868,00	1 786,00	541,00	
300	2 154,00	3 637,00	5 189,10	4 456,00	1 303,00	
400	3 629,00	6 727,00	9 012,00	8 002,00	2 331,00	
500	6 317,00	11 300,00		24 314,00	3 677,00	
600	17 257,00	32 707,00		42 707,00	5 449,00	
800	30 684,00	52 087,00		60 104,00	10 584,00	

Фитинги литые для врезки

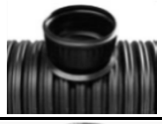	**Полумуфта для врезки**, используется с уплотнительной манжетой	110 мм	3 778,00
		160 мм	4 723,00
		200 мм	5 197,00
	Уплотнительная манжета для подводки гладких и гофрированных труб. Используется с полумуфтой для врезки или самостоятельно.	110 мм	754,00
		160 мм	926,00
		200 мм	1 120,00

Общество с ограниченной ответственностью
«ТВИНС Балтия»

127018, г. Москва, ул. Складочная, д. 3, стр. 2; 236039, г. Калининград, ул. Мусорского, 10-8А
ОГРН 1123926057090, ИНН 3906275546, КПП 390601001
тел./факс: +7(495) 689-17-30, +7(495) 689-26-31, +7(4012) 91-82-21; тел.: +7(903) 669-39-13
twinsco@yandex.ru, twins@truba-twins.ru, baltiya@truba-twins.ru, www.truba-twins.ru

СИСТЕМА МОДУЛЬНЫХ КОЛОДЦЕВ КОРСИС от ТВИНС Балтия

ГОСТ 32972-2014

с *02 октября 2017* г. ***Цены указаны в рублях, без учета НДС, за 1 шт.***

Область применения: магистральные и внутриквартальные сети хозяйственно-бытового, промышленного и ливневого водоотведения. Основные характеристики полимерных колодцев: высокая стойкость к статическим и динамическим нагрузкам, герметичность, срок службы - более 50 лет, удобство обслуживания, широкий диапазон подключений, в том числе оперативных к действующему колодцу. Колодцы К1000 обслуживаются с возможностью доступа внутрь колодца. В программе поставок также тангенциальные, перепадные и дождеприемные колодцы.

Форму заказа колодцев Вы можете найти на сайте. На основании заполненной формы заказа, менеджеры отдела продаж предложат варианты исполнения и расчет комплектующих.

Инспекционный колодец ИК400 (диаметр шахты OD 400 мм)

Эскиз	Артикул	Наименование	Примечание	Цена 1 шт/п.м., руб. без НДС
	5318400015	Люк полимерный для шахты колодца ИК400	Класс А15 (нагрузка 1,5 т.) Фиксируется на шахту. Альтернатива телескопическому удлинителю. Для газона.	678,00
	5315315400	Телескопический удлинитель с люком ВЧШГ и переходом на шахту колодца ИК400	Класс D400 (нагрузка 40 т.) Регулируемая высота до 700 мм. Альтернатива полимерному люку. Для проезжей части.	8 443,00
	5312400412	Шахта колодца ИК400, цена за п.м.	Шахта из трубы КОРСИС ЭКО DN/OD400 (условный проход 343 мм)	1 640,00
	5074000000	Уплотнительное кольцо 400 мм	Для соединения шахты/телескопа с базой (лотком)	574,00
	5311110030	База ИК400/110 Тип 1, эффективная высота базы 114 мм	База (лоток) тип 1 - выход 0°, вход 180°, размер по OD для гладких труб ПВХ; подсоединение КОРСИС желательно через стандартный переход КОРСИС - гладкая труба.	3 449,00
	5311160030	База ИК400/160 Тип 1, эффективная высота базы 166 мм		3 449,00
	5311200030	База ИК400/200 Тип 1, эффективная высота базы 207 мм		3 449,00
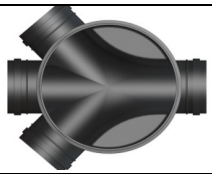	5311110234	База ИК400/110 Тип 4, эффективная высота базы 114 мм	База (лоток) тип 4 - выход 0° / входы 135°, 180°, 225°, размер по OD для гладких труб ПВХ; подсоединение КОРСИС желательно через стандартный переход КОРСИС - гладкая труба.	3 551,00
	5311160234	База ИК400/160 Тип 4, эффективная высота базы 166 мм		3 551,00
	5311200234	База ИК400/200 Тип 4, эффективная высота базы 207 мм		5 874,00
	4151100000	Заглушка ПВХ DN/OD110	Неиспользованные входы базы закрываются заглушками ПВХ	42,00
	4151600000	Заглушка ПВХ DN/OD160		117,00
	4152000000	Заглушка ПВХ DN/OD200		208,50
	5312000110	Резиновая муфта для подключения в шахту колодца 110 мм	Для прямого подключения гладких ПЭ труб по ГОСТ 18599 и ПВХ труб. Подсоединение КОРСИС желательно через стандартный переход КОРСИС - гладкая труба.	319,50
	5312000160	Резиновая муфта для подключения в шахту колодца 160 мм		426,00
	5312000200	Резиновая муфта для подключения в шахту колодца 200 мм		506,00

Инспекционный колодец ИК600 (диаметр шахты OD 630 мм)

Эскиз	Артикул	Наименование	Примечание	Цена 1 шт/п.м., руб. без НДС
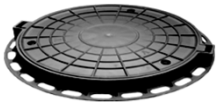	353688000151	Люк полимерный черный	Класс B125 (нагрузка 1,5 т, тип Легкий). Диам. 800 мм. Для газона.	1 935,00
	353688000152	Люк полимерный зеленый		2 867,00
	353688002501	Люк композитный KIO 800 C250	Класс C250 (нагрузка 25 т, тип Тяжелый). Герметичный, с замками и прокладкой. Для проезжей части.	8 672,00
	5347120630	Форма для бетонирования	Аналог бетонной разгрузочной плиты, внутренний диаметр 650 мм	4 000,00
	5322630412	Шахта колодца ИК600, цена за п.м.	Шахта из трубы КОРСИС ЭКО DN/OD630 (условный проход 535 мм)	3 495,00
	5076300000	Уплотнительное кольцо 630 мм	Для соединения шахты/телескопа с базой	1 847,00

База колодца ИК600

Цена базы с 2-мя подключениями указанного диаметра притока (вход/выход), руб. без НДС				Дополнительное подсоединение-вход в базу колодца, руб. без НДС		
5321160000	ИК600 - OD 160	Эффективная высота базы - 640 мм	20 953,00	5341000160	ИК600 - OD 160	4 727,50
5321200000	ИК600 - OD 200		21 303,00	5341000200	ИК600 - OD 200	4 939,50
5321226000	ИК600 - ID 200		21 642,00	5341000226	ИК600 - ID 200	5 152,00
5321250000	ИК600 - OD 250			5341000250	ИК600 - OD 250	
5321315000	ИК600 - OD 315		23 029,00	5341000315	ИК600 - OD 315	5 761,50
5321365000	ИК600 - ID 300			5341000365	ИК600 - ID 300	

База комплектуется притоками на производстве из данных формы заказа колодца. Цена не зависит от угла подключения (от 90˚до 270˚ с шагом 15˚). Количество допустимых подключений - не более трех.

Эскиз	Артикул	Наименование	Примечание	Цена 1 шт/п.м., руб. без НДС
	4151100000	Заглушка ПВХ DN/OD110	Неиспользованные входы базы закрываются заглушками ПВХ	42,00
	4151600000	Заглушка ПВХ DN/OD160		117,00
	4152000000	Заглушка ПВХ DN/OD200		208,50
	5312000110	Резиновая муфта для подключения в шахту колодца 110 мм	Для прямого подключения гладких ПЭ труб по ГОСТ 18599 и ПВХ труб. Подсоединение КОРСИС желательно через стандартный переход КОРСИС - гладкая труба.	319,50
	5312000160	Резиновая муфта для подключения в шахту колодца 160 мм		426,00
	5312000200	Резиновая муфта для подключения в шахту колодца 200 мм		506,00

Вид колодца в сборе

ИК400	ИК600
Стоимость представленного на схеме колодца в сборе, шахта 1 м, 3 входа, 1 выход 160 мм (руб. без НДС) **14 208,00**	Стоимость представленного на схеме колодца ИК600, шахта 1 м, 3 входа, 1 выход 160 мм (руб. без НДС) **41 685,00**

Колодец К1000 (диаметр шахты OD 1200 мм)

Эскиз	Артикул	Наименование	Примечание	Цена 1 шт/п.м., руб. без НДС
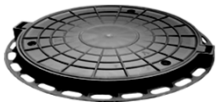	353688000151	Люк полимерный черный	Класс B125 (нагрузка 1,5 т, тип Легкий). Диам. 800 мм. Для газона.	1 935,00
	353688000152	Люк полимерный зеленый		2 867,00
	353688002501	Люк композитный KIO 800 C250	Класс C250 (нагрузка 25 т, тип Тяжелый). Герметичный, с замками и прокладкой. Для проезжей части.	8 672,00
	5347120630	Форма для бетонирования	Аналог бетонной разгрузочной плиты, внутренний диаметр 650 мм	4 000,00
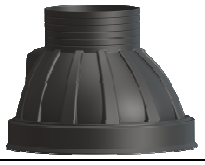	5346120630	Конус-переход К1000/К1200 с креплением для лестницы	Горловина колодца для шахты OD1200 с приваренными колодками крепления лестницы. Эффективная высота - 550-700 мм.	9 078,00
	5070120001	Уплотнительное кольцо для шахты колодца К1000/К1200	Для соединения шахты OD1200 с конусом-переходом (горловиной) и соединения шахты OD1200 с базой	4 082,00
	5342120442	Шахта колодца К1000 с креплениями для лестницы, цена за п.м.	Шахта из трубы КОРСИС SN6 для шахт DN/OD 1200 мм (усл. проход 1030 мм) с приваренными колодками крепления лестницы. Длина шахты рассчитывается по данным из формы заказа с шагом 112 мм. Длина шахты до 6 м.	10 432,00
	5344002440	Лестница модульная в Конус-переход	Секция в конус-переход, добавочная секция в некоторые шахты колодца на 2 ступени	1 247,00
	5344003840	Лестница модульная	Секция модульной лестницы на 3 ступени	2 264,00
	5344001280	Лестница модульная дополнительная секция	Дополнительная секция на 1 ступень	952,00

База колодца К1000 ПРО

Эффективное решение при высоком уровне грунтовых вод. Литое дно с рёбрами жёсткости обеспечивает высокую стойкость к вертикальному давлению грунтовых вод. Возможность анкеровки колодца к Ж/Б плите за выступы дна.

Цена базы с 2-мя подключениями указанного диаметра притока (вход/выход), руб. без НДС				Дополнительное подсоединение-вход в базу колодца, руб. без НДС		
5341160000	К1000 - OD 160	Эффективная высота базы - 340 мм	38 330,00	5341000160	К1000 - OD 160	4 727,50
5341200000	К1000 - OD 200		38 680,00	5341000200	К1000 - OD 200	4 939,50
5341226000	К1000 - ID 200		39 618,00	5341000226	К1000 - ID 200	5 152,00
5341250000	К1000 - OD 250			5341000250	К1000 - OD 250	
5341315000	К1000 - OD 315	Эффект. высота базы - 520 мм	43 776,00	5341000315	К1000 - OD 315	5 761,50
5341365000	К1000 - ID 300		44 987,00	5341000365	К1000 - ID 300	6 747,00
5341400000	К1000 - OD 400			5341000400	К1000 - OD 400	
5341489000	К1000 - ID 400		53 583,00	5341000489	К1000 - ID 400	11 482,00
5341500000	К1000 - OD500	Эффект. высота базы - 700 мм		5341000500	К1000 - OD500	
5341605000	К1000 - ID 500		58 158,00	5341000605	К1000 - ID 500	17 555,50
5341630000	К1000 - OD 630			5341000630	К1000 - OD 630	
5341722000	К1000 - ID 600		63 683,00	5341000722	К1000 - ID 600	22 155,50

База колодца К1000 ЭКО

Рекомендуется применение в сухих грунтах или при уровне грунтовых вод не более 2 м над низом колодца.

Цена базы (части шахты) с 2-мя подключениями (вход/выход), руб. без НДС				Дополнительное подсоединение-вход в базу колодца, руб. без НДС		
0001160000	К1000 - OD 160	Эффективная высота базы - 380 мм	22 146,00	0001000160	К1000 - OD 160	4 727,50
0001200000	К1000 - OD 200		22 496,00	0001000200	К1000 - OD 200	4 939,50
0001226000	К1000 - ID 200		23 435,00	0001000226	К1000 - ID 200	5 152,00
0001250000	К1000 - OD 250			0001000250	К1000 - OD 250	
0001315000	К1000 - OD 315	Эффект. высота базы - 579 мм	26 771,00	0001000315	К1000 - OD 315	5 761,50
0001365000	К1000 - ID 300		27 983,00	0001000365	К1000 - ID 300	6 747,00
0001400000	К1000 - OD 400			0001000400	К1000 - OD 400	
0001489000	К1000 - ID 400		35 678,00	0001000489	К1000 - ID 400	11 482,00
0001500000	К1000 - OD500	Эффект. высота базы - 779 мм		0001000500	К1000 - OD500	
0001605000	К1000 - ID 500		40 253,00	0001000605	К1000 - ID 500	17 555,50
0001630000	К1000 - OD630			0001000630	К1000 - OD630	

Базы К1000 комплектуется притоками на производстве из данных формы заказа колодца. Цена не зависит от угла подключения (от 90˚до 270˚ с шагом 15˚)

Схематичное описание сборки колодцев

К1000 ПРО	К1000 ЭКО

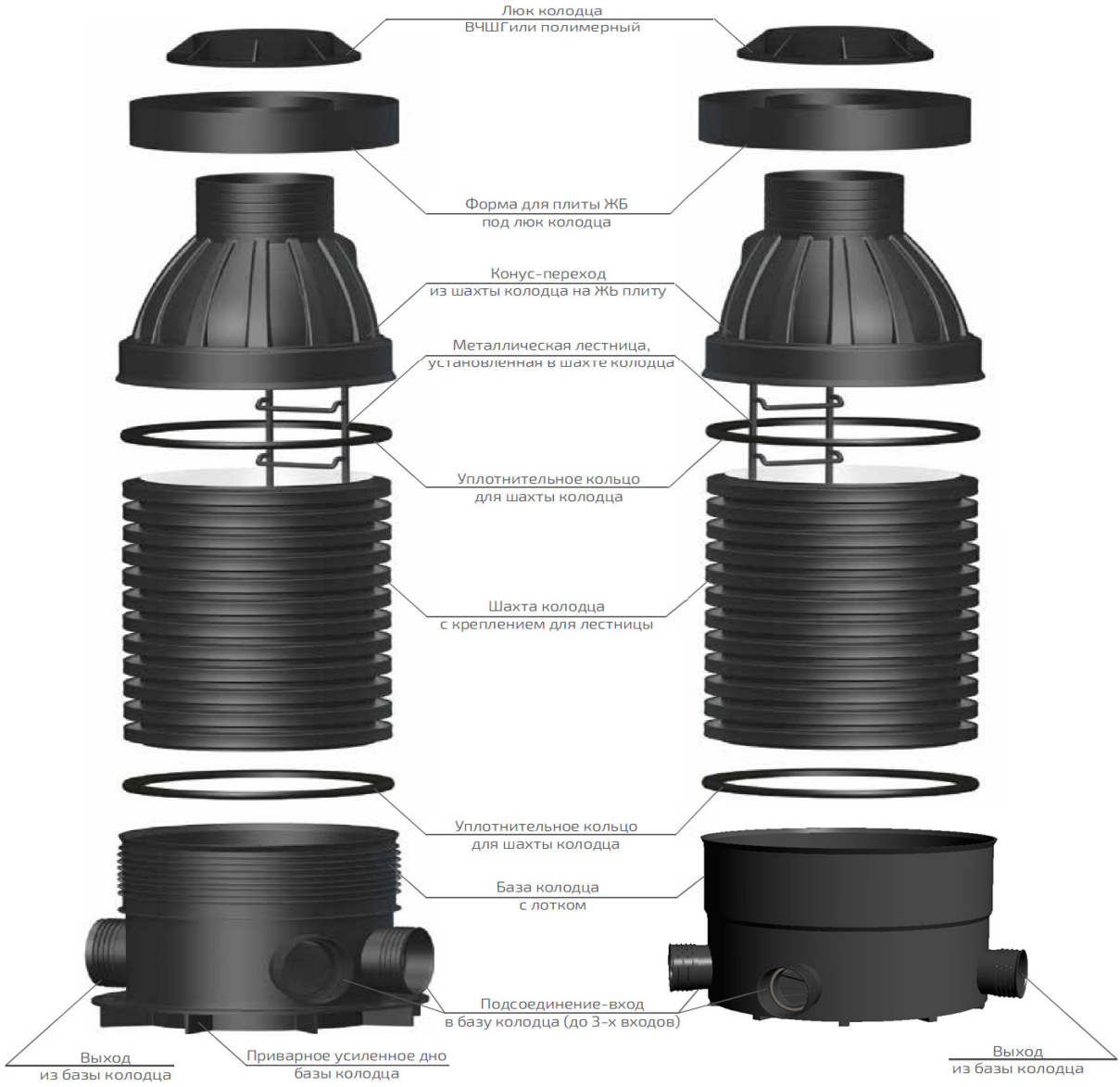

Стоимость представленного на схеме колодца К1000 ПРО с тяжелым люком в сборе, шахта 2 м (строительная высота - 3 м), 2 входа, 1 выход 160 мм (руб. без НДС) **100 562,50**

Стоимость представленного на схеме колодца К1000 ЭКО с легким люком в сборе, шахта 2 м (строительная высота - 3 м), 2 входа, 1 выход 160 мм (руб. без НДС) **77 641,50**

Порядок монтажа колодцев подробно описан в каталоге безнапорных систем и АТР 004.

Фитинги для врезки в шахту колода на месте монтажа (дополнительные подсоединения)

Эскиз	Артикул	Наименование	Примечание	Цена 1 шт/п.м., руб. без НДС
	5312000110	Резиновая муфта для подключения в шахту колодца 110 мм	Для прямого подключения гладких ПЭ труб по ГОСТ 18599 и ПВХ труб. Подсоединение КОРСИС желательно через стандартный переход КОРСИС - гладкая труба или через патрубок для подключения.	319,50
	5312000160	Резиновая муфта для подключения в шахту колодца 160 мм		426,00
	5312000200	Резиновая муфта для подключения в шахту колодца 200 мм		506,00
	5312000250	Резиновая муфта для подключения в шахту колодца 250 мм		785,50
	5312000315	Резиновая муфта для подключения в шахту колодца 315 мм		785,50
	354001602000	Удлиненный патрубок DN/OD 160 мм с раструбом для подключения		533,00
	354002002000	Удлиненный патрубок DN/OD 200 мм с раструбом для подключения		703,00
	354002502000	Удлиненный патрубок DN/OD 250 мм с раструбом для подключения		834,00
	354003152000	Удлиненный патрубок DN/OD 315 мм с раструбом для подключения		1 079,50
	354004002000	Удлиненный патрубок DN/OD 400 мм с раструбом для подключения		1 682,50
	354005002000	Удлиненный патрубок DN/OD 500 мм с раструбом для подключения		2 924,50
	354006302000	Удлиненный патрубок DN/OD 630 мм с раструбом для подключения		5 197,00